

**Agenzia del Territorio
CATASTO FABBRICATI**
Ufficio provinciale di
Salerno

Dichiarazione protocollo n. SA0627164 del 19/12/2008
Planimetria di u.i.u. in Comune di Petina
Localita' Pezze

Scala 1: 200

civ. SNC

Identificativi Catastali:
Sezione: 14
Particella: 629
Subalterno:

Compilata da:
Soldovieri Giovanni
Iscritto all'albo:
Geometri
Prov. Salerno N. 4820

PIANO TERRA

ALTEZZA MEDIA PIANO H. 3.00 m

CORTE

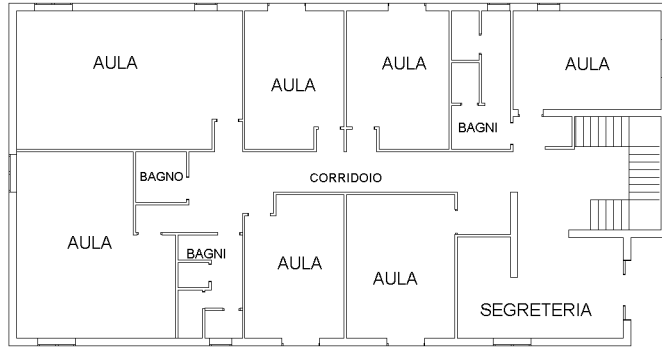

CORTE

PIANO PRIMO

ALTEZZA MEDIA PIANO H. 3.00 m

CORTE

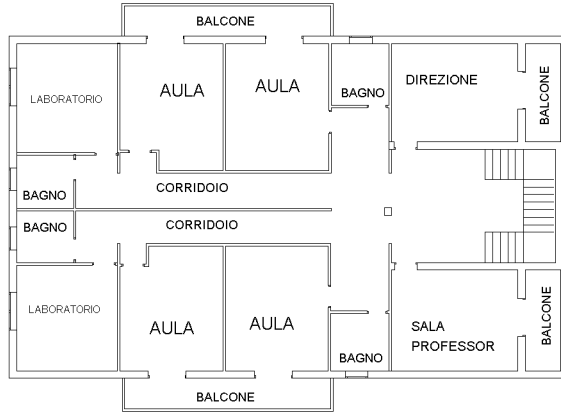

CORTE

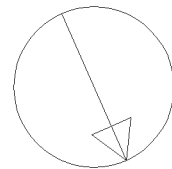

N

Ultima planimetria in atti

**Agenzia del Territorio
CATASTO FABBRICATI
Ufficio Provinciale di
Salerno**

Dichiarazione protocollo n. SA0627164 del 19/12/2008

Planimetria di u.i.u. in Comune di Petina

Localita' Pezze

civ. SNC

Identificativi Catastali:

Sezione:

Foglio: 14

Particella: 629

Subalterno:

Compilata da:

Soldovieri Giovanni

Iscritto all'albo:

Geometri

Prov. Salerno

N. 4820

Scheda n. 2

Scala 1:500

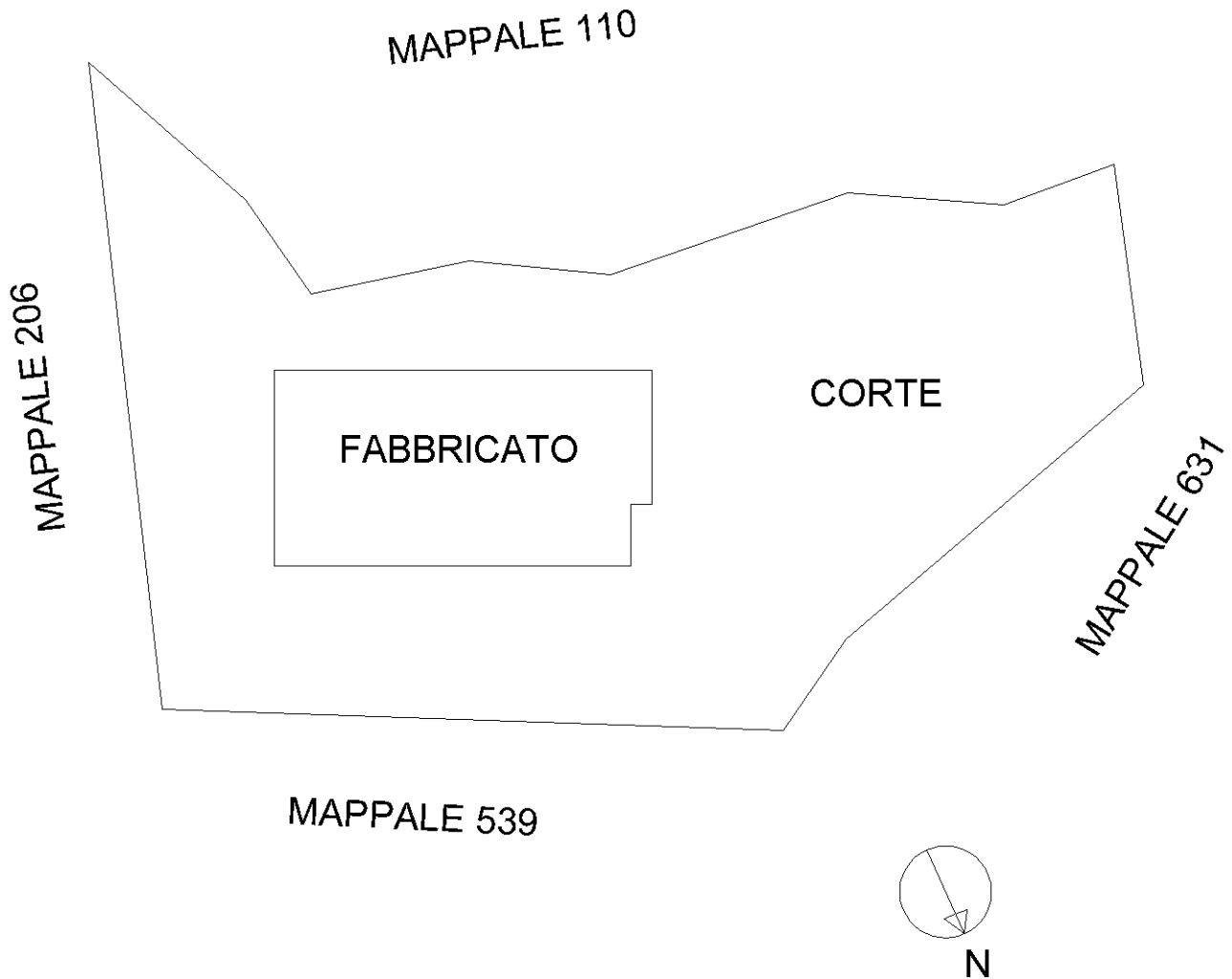

Ultima planimetria in atti