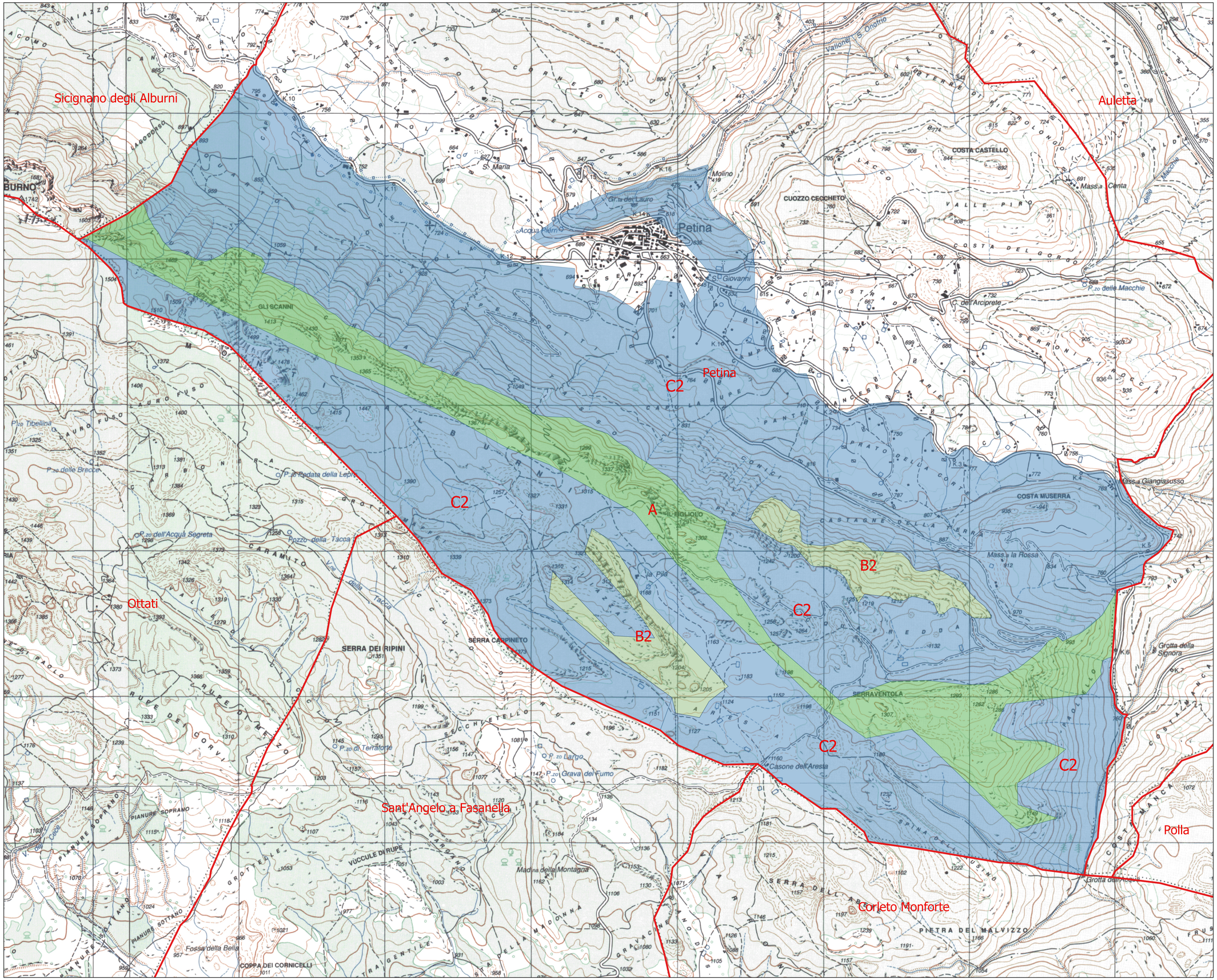

COMUNE DI PETINA
Provincia di Salerno

Proposta di rettifica

Zonizzazione del PNCVDA proposta di rideterminazione delle aree

L.R.39/91

PROPOSTA ESECUTIVA DI RETTIFICA

Il Sindaco
dott. Domenico D'Amato

Responsabile del procedimento
Ing. Rosario Sodoveri
Gruppo di progettazione
Dott. For. Antonio Catone
Dott. For. Pietroantonio ZITO

Dicembre 2020

Proposta di Rettifica
Tav. 4

Zonizzazione Proposta

- confini comunali
- Zona C2 Proposta
- Zona B proposta
- Zona A Proposta